

浙江国际海运职业技术学院培训量统计报表（船员汇总）

船员汇总 2020年	月份		季度		半年度		年度		学年度		备注		
	期数	人次	期数	人次	期数	人次	期数	人次	期数	人次			
1月份	7	162	7	162	21	459	111	2785	—	—	2019-2020 学年度第 二学期 (2月-6月)		
2月份	0	0											
3月份	0	0											
4月份	2	39	14	297					14	297			
5月份	8	161											
6月份	4	97											
7月份	32	913	90	2326	90	2326			90	2326	65	1721	暑假 (7月-8月)
8月份	33	808											
9月份	25	605											
10月份	0	0	0	0	0	0			0	0	25	605	2020-2021 学年度第 一学期 (9月-次年1月)
11月份	0	0											
12月份	0	0											
统计人：叶莹 统计日期：2020/10/2 责任部：职业培训中心 签字：[Signature]									次年1月份			已计入上格	

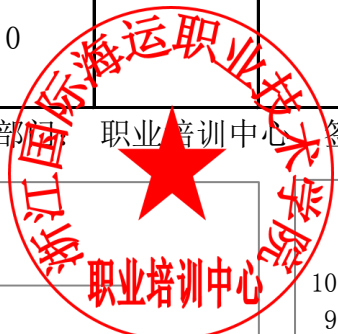

培训期数（船员汇总）

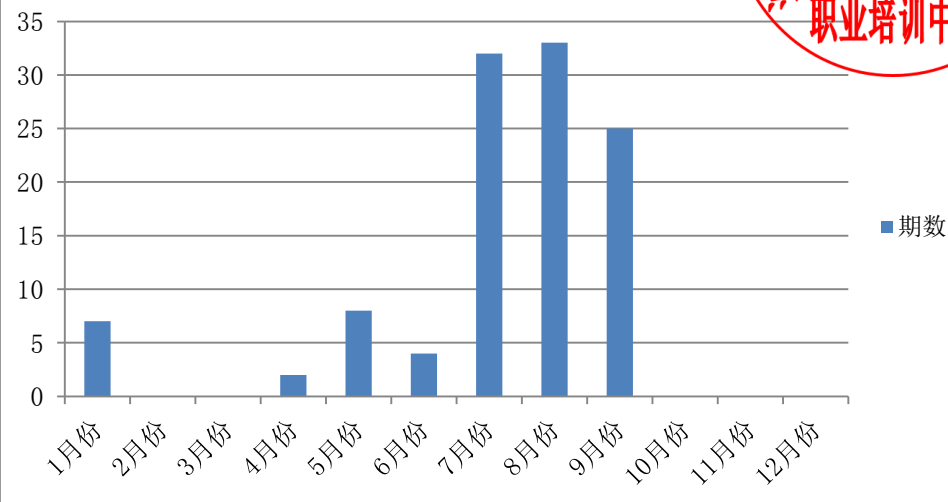

培训人次（船员汇总）

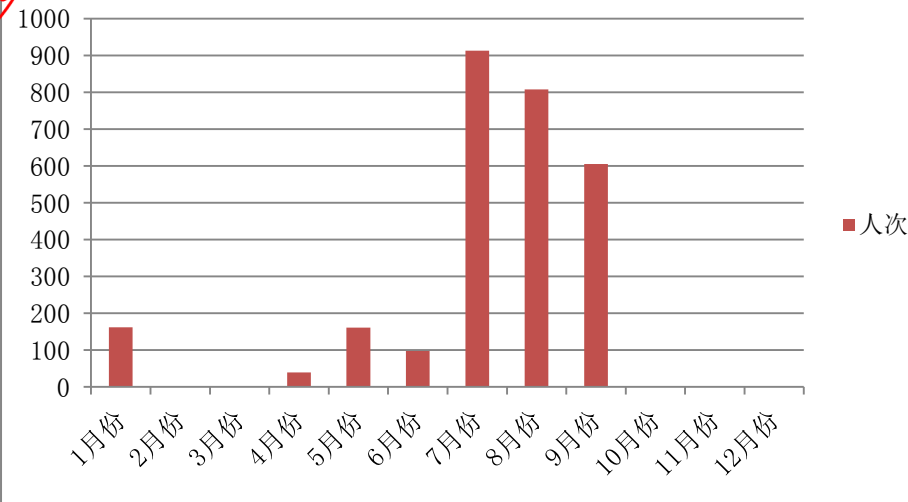

浙江国际海运职业技术学院培训量统计报表（船员/本部）

船员/本部 2020年	月份		季度		半年度		年度		学年度		备注		
	期数	人次	期数	人次	期数	人次	期数	人次	期数	人次			
1月份	4	103	4	103	18	400	85	2126	—	—	2019-2020 学年度第 二学期 (2月-6月)		
2月份	0	0											
3月份	0	0											
4月份	2	39	14	297					14	297			
5月份	8	161											
6月份	4	97											
7月份	25	710	67	1726	67	1726			49	1331	暑假 (7月-8月)		
8月份	24	621											
9月份	18	395											
10月份	0	0	0	0							18	395	2020-2021 学年度第 一学期 (9月-次年1月)
11月份	0	0											
12月份	0	0											
统计人：叶莹 统计日期：2020/10/2 责任部门：职业培训中心 签字： <i>叶莹</i>									次年1月份			已计入上格	

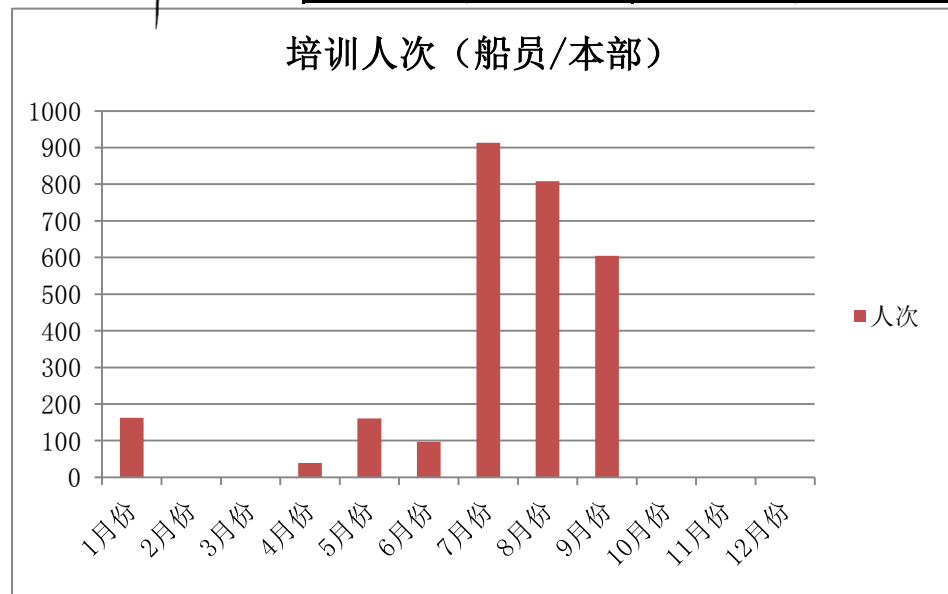
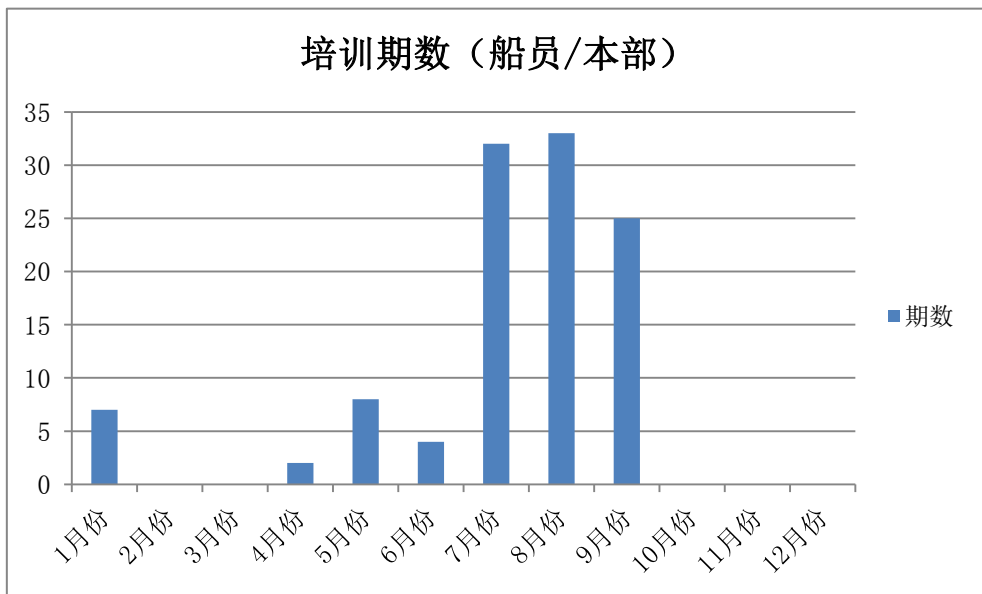

浙江国际海运职业技术学院培训量统计报表（船员/万邦）

船员/万邦 2020年	月份		季度		半年度		年度		学年度		备注			
	期数	人次	期数	人次	期数	人次	期数	人次	期数	人次				
1月份	3	59	3	59	3	59	26	659	—	—	2019-2020 学年度第 二学期 (2月-6月)			
2月份	0	0							0	0		0	0	
3月份	0	0												
4月份	0	0	23	600	23	600			16	390		2020-2021 学年度第 一学期 (9月-次年1月)		
5月份	0	0							7	210			7	210
6月份	0	0												
7月份	7	203	23	600	23	600	7	210	暑假 (7月-8月)					
8月份	9	187												
9月份	7	210	0	0	0	0	0	0	0					
10月份	0	0												
11月份	0	0												
12月份	0	0												
统计人： 叶莹 统计日期： 2020/10/2 统计部门： 职业培训中心 签字： <i>[Handwritten Signature]</i>								次年1月份			已计入上格			

培训期数（船员/万邦）

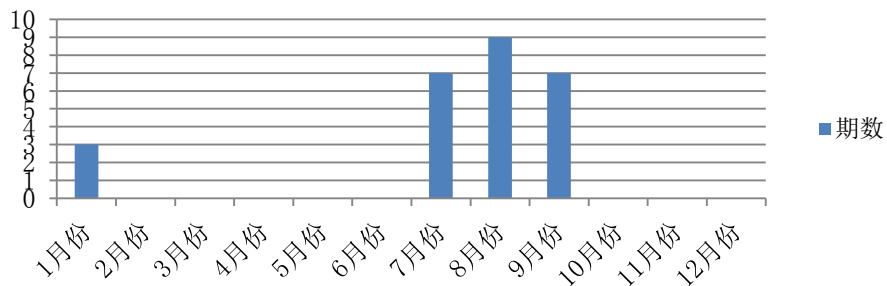

培训人次（船员/万邦）

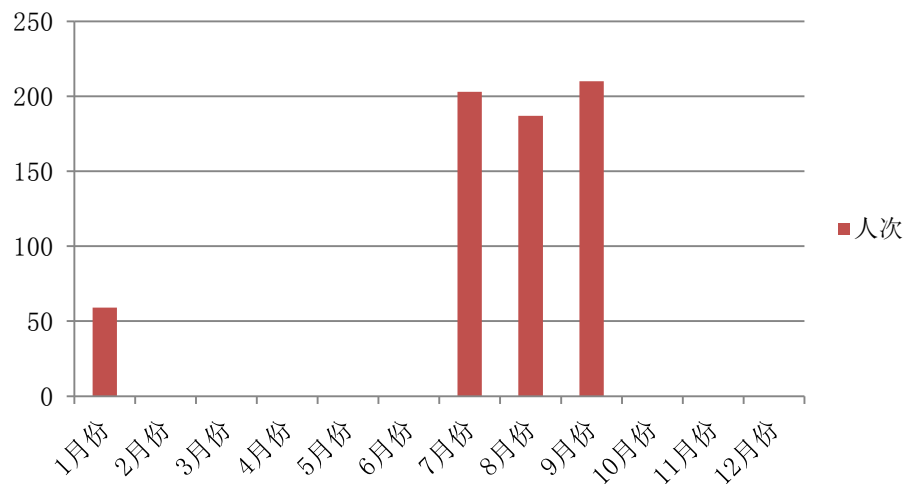

浙江国际海运职业技术学院培训量统计报表（船员/舟山航海学校）

船员/航校 2020年	月份		季度		半年度		年度		学年度		备注						
	期数	人次	期数	人次	期数	人次	期数	人次	期数	人次							
1月份	0	0	0	0	0	0	0	0	—	—	2019-2020 学年度第 二学期 (2月-6月)						
2月份	0	0							0	0		0	0	0	0	0	
3月份	0	0							0	0		0	0	0	0	0	
4月份	0	0	0	0	0	0	0	0	0	0		暑假 (7月-8月)					
5月份	0	0							0	0			0	0	0	0	0
6月份	0	0							0	0			0	0	0	0	0
7月份	0	0	0	0	0	0	0	0	0	0	2020-2021 学年度第 一学期 (9月-次年1月)						
8月份	0	0							0	0		0	0	0	0	0	
9月份	0	0							0	0		0	0	0	0	0	
10月份	0	0	0	0	0	0	0	0	0	0	2020-2021 学年度第 一学期 (9月-次年1月)						
11月份	0	0							0	0		0	0	0	0	0	
12月份	0	0							0	0		0	0	0	0	0	
统计人：叶莹 统计日期：2020/10/2 责任部门：职业培训中心 签字： <i>[Signature]</i>								次年1月份			已计入上格						

培训期数（船员/舟山航海学校）

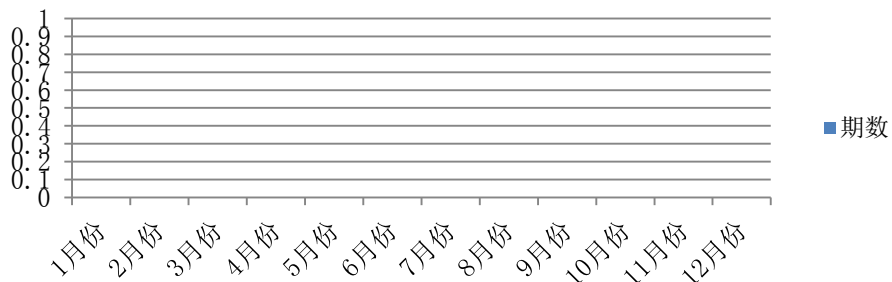

培训人次（船员/舟山航海学校）

